

Assunto: Taxa de Controle de Incentivos Fiscais - TCIF

A TCIF (Taxa de Controle de Incentivos Fiscais) é uma taxa da Suframa, para empresas que usufruem do benefício da área de livre comércio. Os incentivos fiscais são: PIS, COFINS, ICMS, IPI e I.I (Imposto de Importação).

O vencimento da referida taxa é até o último dia útil do mês seguinte ao da ocorrência do fato gerador.

Caso não seja efetuado o pagamento dessa guia, importará no bloqueio automático do cadastro, impedindo a empresa de registrar (receber) o PIM, internar mercadoria, usufruir e receber benefícios tributários e fica impedido de emitir a declaração de ingresso (internamento).

Para facilitar o controle financeiro do cliente e o acompanhamento direto dos débitos, é importante que a taxa (Tcif) esteja provisionada em seu borderô de pagamento (planilhas de contas a pagar), tornando o seu planejamento financeiro mais eficiente.

Fizemos um passo a passo simples e didático para o devido controle, segue em anexo.

Instrução para emitir a TCIF:

1º Passo : Acesse o site www.brasilcontabil.com.br;

2º Passo: Na tela principal no menu “suframa” clique na opção **SUFRAMA – Emissão de TCIF e TS**;

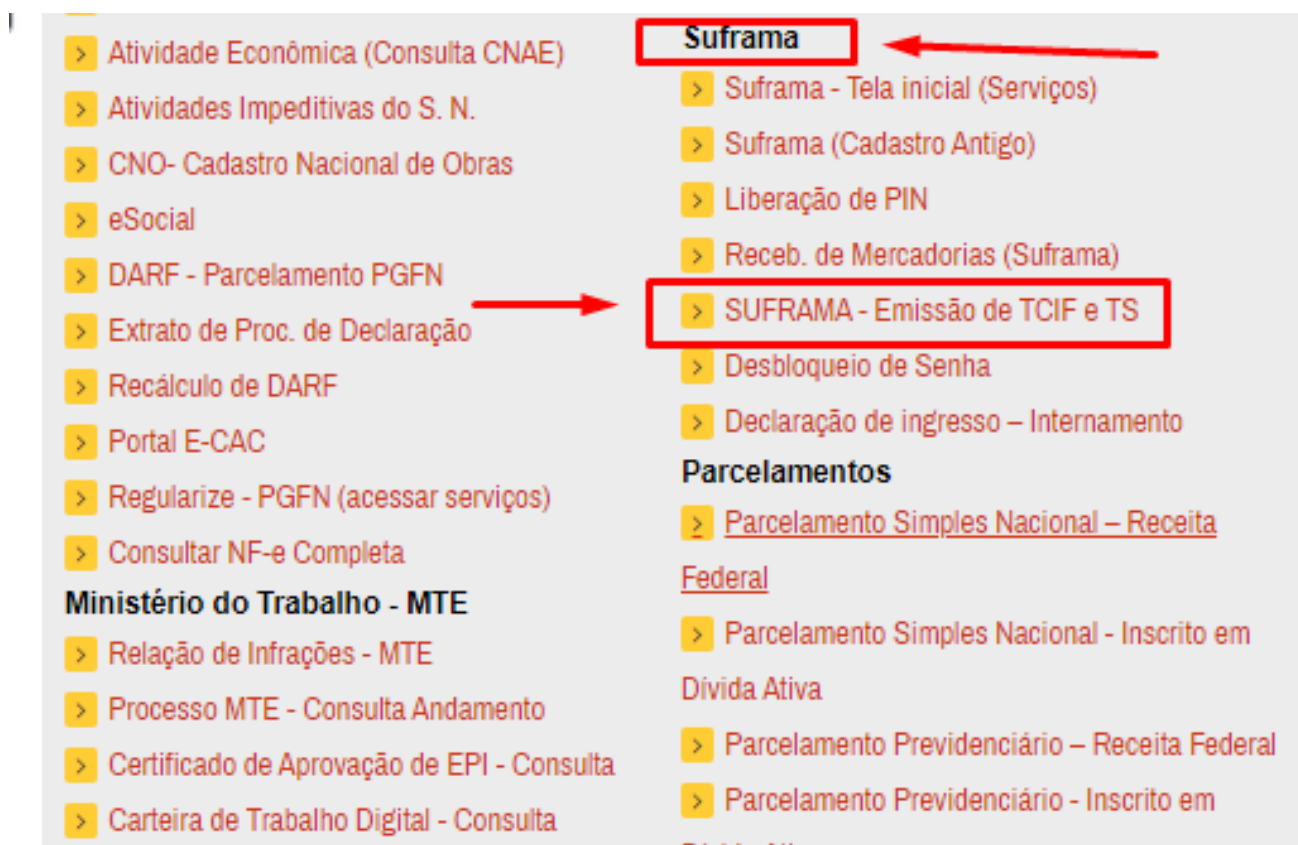

3º Passo: Será direcionado para o Site Portal Suframa, preencha os campos:

- Login (informar o **CNPJ** da empresa);
- Senha (informar a **senha Suframa**);
- Captcha (preencha com os caracteres ao lado).
- Após o preenchimento dos campos acima, clique em **“ENTRAR”**.



The image shows the login interface for Suframa. At the top is the Suframa logo and the text 'SUPERINTENDÊNCIA DA ZONA FRANCA DE MANAUS'. Below this is a box titled 'Controle de Acesso' with the subtext 'Seu IP é'. The login form contains the following elements:

- Nome de Usuário:** A text input field containing 'Seu Login', highlighted with a red box and a red arrow pointing to it from the left.
- Senha:** A password input field containing 'Sua Senha', highlighted with a red box and a red arrow pointing to it from the left.
- Captcha:** A captcha input field and a captcha image showing the characters 'rQ4P', both highlighted with a red box and a red arrow pointing to it from the left.
- Esqueceu sua senha?:** A link with a question mark icon, highlighted with a red box.
- Entrar:** A dark blue button with the text 'Entrar', highlighted with a red box and a red arrow pointing to it from the right.

4º Passo: Clique na opção “Arrecadação”



5º Passo: Ao clicar em Gru, clique na opção “Gerar Gru”.

Arrecadação - versão 1.8.7

AVISO:

Avisamos às empresas para gerar a Guia de Recolhimento da União - GRU somente pelo site da Suframa com acesso ao Sistema de Arrecadação por meio de login e senha, **não realizar emissão de 2ª via de GRU pelo site do Banco do Brasil após a data de vencimento**, pois o sistema não realiza a baixa do débito e nem liquida a GRU.

Coordenação de Arrecadação - COARR
Contatos: (92) 3215-9405 / 3215-9362 / 3125-9333
E-mail: coarr@sufrema.gov.br

6º Passo: No tipo de taxa, clique na opção “TCIF”.

Início / ARRECADACAO / Gru

GRU

Tela de cadastro de GRU

GRU

Tipo de Taxa:

Selecione uma taxa ▼

Selecione uma taxa

TS

TCIF

7º Passo: Marque a Opção, conforme demonstrado abaixo.

GRU
Tela de cadastro de GRU

GRU Reiniciar Seleção de Débitos

Tipo de Taxa:
TCIF

Registros

	Data solicitação	Data Vencimento	Qtde de Serviços	Valor total de débitos
<input checked="" type="checkbox"/>	22/04/2020	29/05/2020	5,00	R\$ 1.150,00

Detalhamento dos serviços

	R\$
	R\$

Avançar

8º Passo: O sistema irá demonstrar as notas confirmadas para a geração da TCIF.

- Clique na nota, que você queira gerar a TCIF.
- Depois clique em “Avançar”

Registros

	Data solicitação	Data Vencimento	Qtde de Serviços	Valor total de débitos
<input checked="" type="checkbox"/>	22/04/2020	29/05/2020	5,00	R\$ 1.150,00

Detalhamento dos serviços R\$ 230,00

<input checked="" type="checkbox"/>	Número Solicitação	Data Solicitação	Data Vencimento	Sistema	Descrição Serviço	Tipo de Taxa	Valor Total da Solicitação	Detalhe
<input checked="" type="checkbox"/>	59469320/2020	22/04/2020	29/05/2020	SISTEMA DE INGRESSO DE MERCADORIA NACIONAL	SOLICITAÇÃO DE PIN	TCIF	R\$ 230,00	
<input type="checkbox"/>	59474420/2020	22/04/2020	29/05/2020	SISTEMA DE INGRESSO DE MERCADORIA NACIONAL	SOLICITAÇÃO DE PIN	TCIF	R\$ 230,00	
<input type="checkbox"/>	59474520/2020	22/04/2020	29/05/2020	SISTEMA DE INGRESSO DE MERCADORIA NACIONAL	SOLICITAÇÃO DE PIN	TCIF	R\$ 230,00	
<input type="checkbox"/>	59474820/2020	22/04/2020	29/05/2020	SISTEMA DE INGRESSO DE MERCADORIA NACIONAL	SOLICITAÇÃO DE PIN	TCIF	R\$ 230,00	
<input type="checkbox"/>	59474920/2020	22/04/2020	29/05/2020	SISTEMA DE INGRESSO DE MERCADORIA NACIONAL	SOLICITAÇÃO DE PIN	TCIF	R\$ 230,00	

R\$ 230,00

Avançar

9º Passo: Confirme o valor, e clique na opção “Gerar Gru”.

Relatório

Tipo de Taxa: TCIF Crédito Disponível: R\$ 0

Valor Total (R\$): **230,00** - Valor Crédito: 0,00 = Total a Pagar (R\$): **230,00** Calcular

Detalhamento dos Serviços

Número da Solicitação	Data da Solicitação	Data de Vencimento	Sistema	Descrição Serviço	Tipo de Taxa	Valor Total	Ação
59469320/2020	22/04/2020	29/05/2020	SISTEMA DE INGRESSO DE MERCADORIA NACIONAL	SOLICITAÇÃO DE PIN	TCIF	230,00	

Voltar Gerar Gru

10º Passo: Na próxima tela, confirme se está correto o endereço, e clique na opção “Imprimir”.

Impressão de GRU

GRU gerada com sucesso, confirme seu endereço para a geração do boleto.

Endereço: ←

Bairro: ←

Cidade: ←

UF: ←

Cep: ←

Imprimir Fechar

11ª Passo: Ao clicar no ícone indicado, o arquivo aparecerá no canto inferior esquerdo da tela do monitor.

- Clique no arquivo para gerar a TCIF, que poderá ser salvo como preferir.

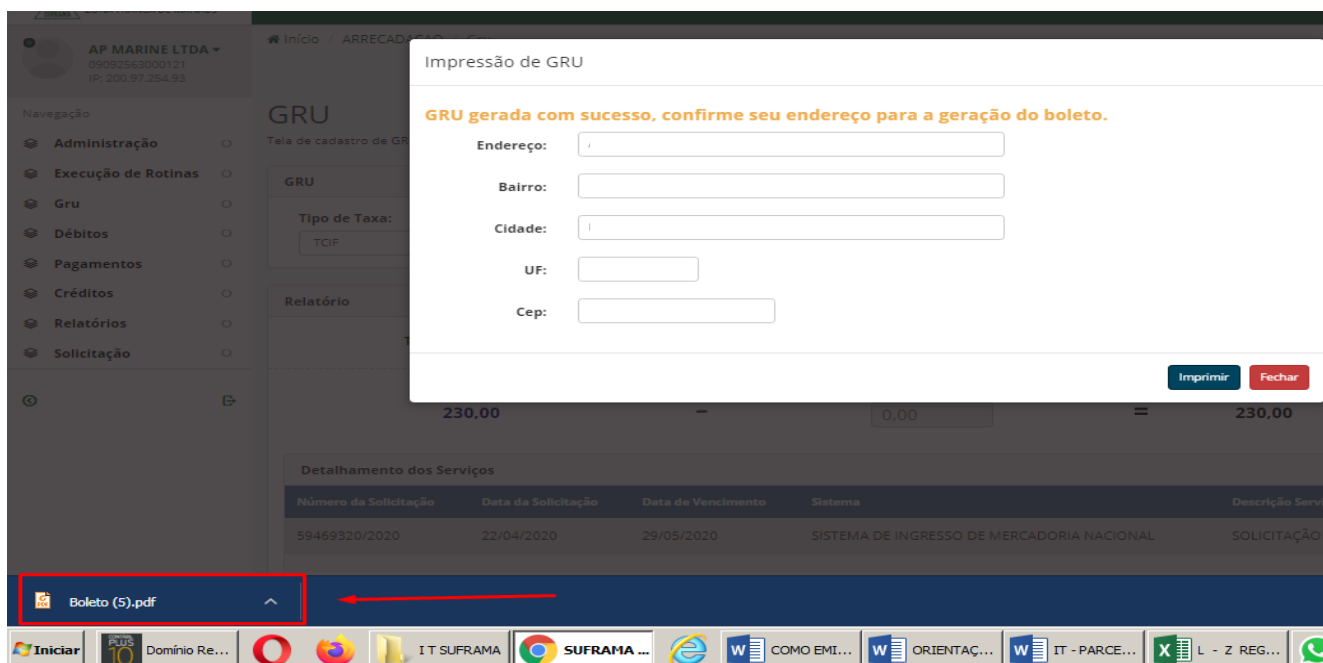

12º Passo: Segue abaixo um exemplo de Gru (TCIF).

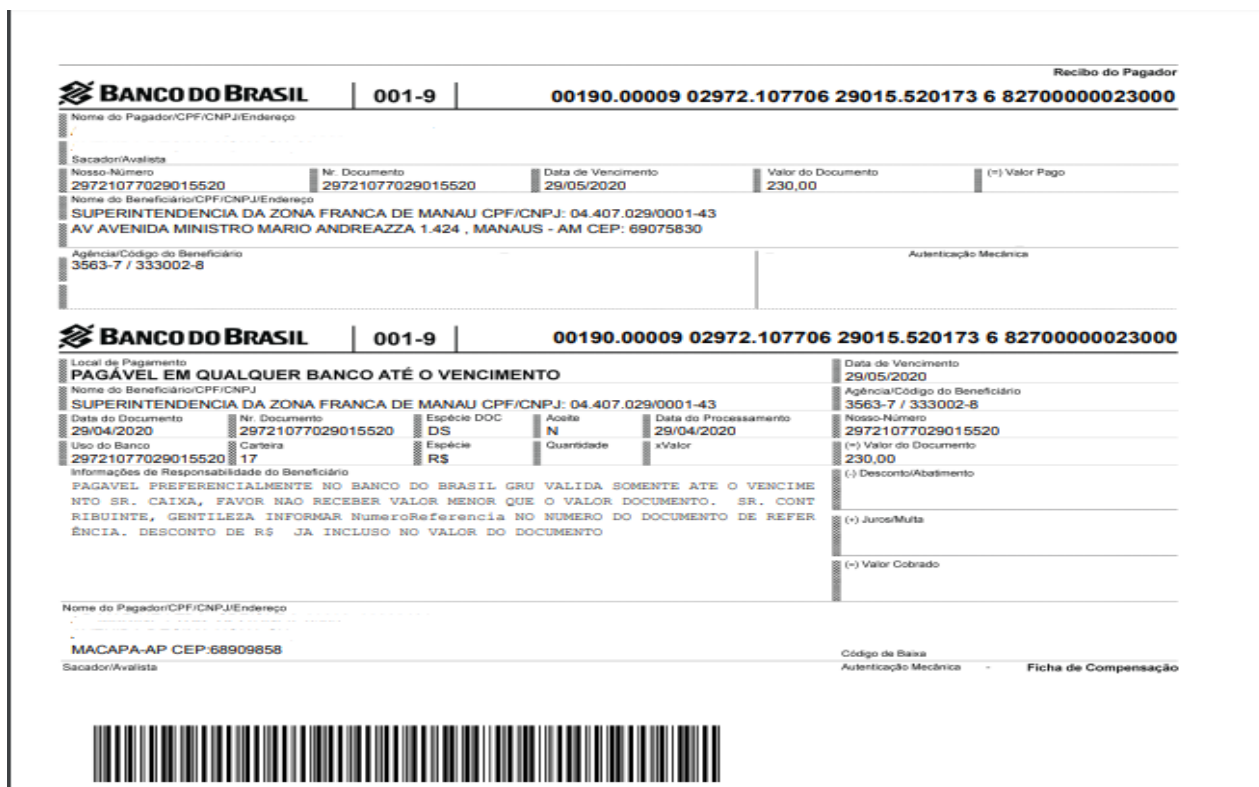

Importante:

Pague em dia a TCIF, pois a falta de pagamento implicará no bloqueio do seu cadastro, impedindo a empresa de registrar (Receber) o PIM.

Fique atento!